



Tribunal de Contas do Estado da Paraíba

Processo Nº 03150/24

EXERCÍCIO: 2024
SUBCATEGORIA: Denúncia
JURISDICIONADO: Prefeitura Municipal de Patos
DATA DE ENTRADA: 15/04/2024
ASSUNTO: Denúncia referente o(a) Prefeitura Municipal de Patos enviada por Josma Oliveira da Nobrega
INTERESSADOS: Josma Oliveira da Nobrega
Nabor Wanderley da Nobrega Filho



CÂMARA MUNICIPAL DE PATOS-PB

Casa Juvenal Lúcio de Sousa

GABINETE DO VEREADOR JOSMÁ OLIVEIRA – PL



ANEXO I



11 de fev. de 2024 10:53:15
 7,02502S 37,26110W

10 Rua Maria Generina de Araújo
 Jardim Santa Tereza
 Patos
 Paraíba
 Número do índice: 39



CÂMARA MUNICIPAL DE PATOS-PB

Casa Juvenal Lúcio de Sousa

GABINETE DO VEREADOR JOSMÁ OLIVEIRA – PL

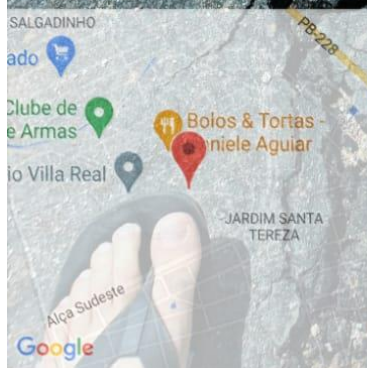

11 de fev. de 2024 10:46:17
7,02808S 37,25969W
39 Rua Manoel Valdevino da Silva
Jardim Santa Tereza
Patos
Paraíba
Número do índice: 35



CÂMARA MUNICIPAL DE PATOS-PB

Casa Juvenal Lúcio de Sousa

GABINETE DO VEREADOR JOSMÁ OLIVEIRA – PL



11 de fev. de 2024 10:46:11
7,02808S 37,25969W
39 Rua Manoel Valdevino da Silva
Jardim Santa Tereza
Patos
Paraíba
Número do índice: 34



CÂMARA MUNICIPAL DE PATOS-PB

Casa Juvenal Lúcio de Sousa

GABINETE DO VEREADOR JOSMÁ OLIVEIRA – PL

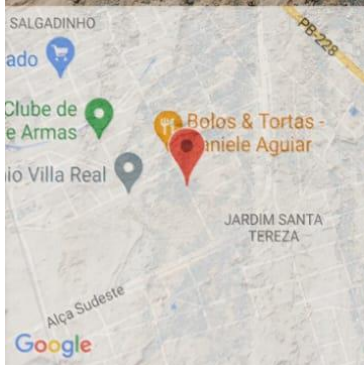

11 de fev. de 2024 10:45:28
7,02796S 37,25974W
39 Rua Manoel Valdevino da Silva
Jardim Santa Tereza
Patos
Paraíba
Número do índice: 31



CÂMARA MUNICIPAL DE PATOS-PB

Casa Juvenal Lúcio de Sousa

GABINETE DO VEREADOR JOSMÁ OLIVEIRA – PL



11 de fev. de 2024 10:45:23
7,02796S 37,25974W
39 Rua Manoel Valdevino da Silva
Jardim Santa Tereza
Patos
Paraíba
Número do índice: 30



CÂMARA MUNICIPAL DE PATOS-PB

Casa Juvenal Lúcio de Sousa

GABINETE DO VEREADOR JOSMÁ OLIVEIRA – PL





CÂMARA MUNICIPAL DE PATOS-PB

Casa Juvenal Lúcio de Sousa

GABINETE DO VEREADOR JOSMÁ OLIVEIRA – PL



11 de fev. de 2024 10:45:07
7,02805S 37,25969W
39 Rua Manoel Valdevino da Silva
Jardim Santa Tereza
Patos
Paraíba
Número do índice: 28



CÂMARA MUNICIPAL DE PATOS-PB

Casa Juvenal Lúcio de Sousa

GABINETE DO VEREADOR JOSMÁ OLIVEIRA – PL





CÂMARA MUNICIPAL DE PATOS-PB

Casa Juvenal Lúcio de Sousa

GABINETE DO VEREADOR JOSMÁ OLIVEIRA – PL



11 de fev. de 2024 10:44:22
7,02813S 37,25971W
Número do índice: 25



CÂMARA MUNICIPAL DE PATOS-PB

Casa Juvenal Lúcio de Sousa

GABINETE DO VEREADOR JOSMÁ OLIVEIRA – PL



11 de fev. de 2024 10:44:53
 7,02805S 37,25973W
 39 Rua Manoel Valdevino da Silva
 Jardim Santa Tereza
 Patos
 Paraíba
 Número do índice: 26



CÂMARA MUNICIPAL DE PATOS-PB

Casa Juvenal Lúcio de Sousa

GABINETE DO VEREADOR JOSMÁ OLIVEIRA – PL





CÂMARA MUNICIPAL DE PATOS-PB

Casa Juvenal Lúcio de Sousa

GABINETE DO VEREADOR JOSMÁ OLIVEIRA – PL



11 de fev. de 2024 10:52:57
 7,02494S 37,26116W
 2 Rua Antônio Martins Filho
 Salgadinho
 Patos
 Paraíba
 Número do índice: 36

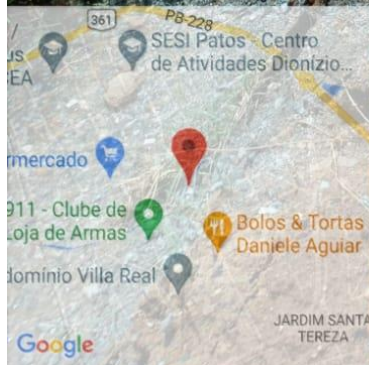



CÂMARA MUNICIPAL DE PATOS-PB

Casa Juvenal Lúcio de Sousa

GABINETE DO VEREADOR JOSMÁ OLIVEIRA – PL



11 de fev. de 2024 10:45:47
7,02794S 37,25976W
39 Rua Manoel Valdevino da Silva
Jardim Santa Tereza
Patos
Paraíba
Número do índice: 32



CÂMARA MUNICIPAL DE PATOS-PB

Casa Juvenal Lúcio de Sousa

GABINETE DO VEREADOR JOSMÁ OLIVEIRA – PL



11 de fev. de 2024 10:46:05
7,02810S 37,25968W
39 Rua Manoel Valdevino da Silva
Jardim Santa Tereza
Patos
Paraíba
Número do índice: 33



CÂMARA MUNICIPAL DE PATOS-PB

Casa Juvenal Lúcio de Sousa

GABINETE DO VEREADOR JOSMÁ OLIVEIRA – PL



11 de fev. de 2024 10:53:10
 7,02502S 37,26112W
 2 Rua Antônio Martins Filho
 Salgadinho
 Patos
 Paraíba
 Número do índice: 38



CÂMARA MUNICIPAL DE PATOS-PB

Casa Juvenal Lúcio de Sousa

GABINETE DO VEREADOR JOSMÁ OLIVEIRA – PL



11 de fev. de 2024 10:53:32

7,02498S 37,26115W

10 Rua Maria Generina de Araújo
Jardim Santa Tereza
Patos
Paraíba
Número do índice: 41



CÂMARA MUNICIPAL DE PATOS-PB

Casa Juvenal Lúcio de Sousa

GABINETE DO VEREADOR JOSMÁ OLIVEIRA – PL

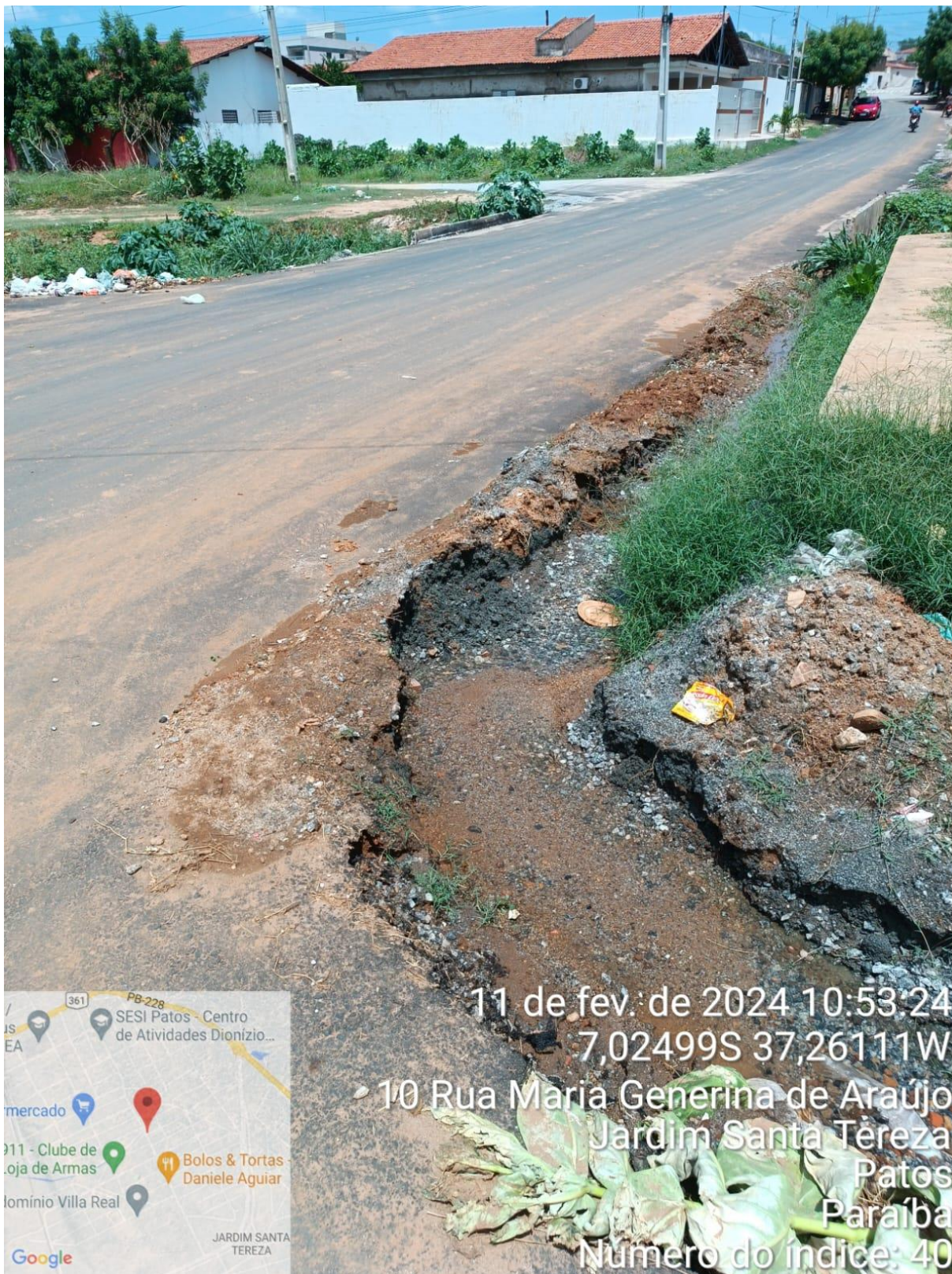

**CÂMARA MUNICIPAL DE PATOS-PB**

Casa Juvenal Lúcio de Sousa

GABINETE DO VEREADOR JOSMÁ OLIVEIRA – PL



Ofício Nº 051/2024J

Patos - PB, 13 de ABRIL de 2024

Exmo(a).

Conselheiro do TCE

Assunto: DENÚNCIA COM PEDIDO DE AUDITORIA

Senhor conselheiro,

Com os cumprimentos iniciais e através do presente expediente, respeitosamente este vereador que esta subscreve, vem apresentar denúncia a seguir exposta.

Irregularidades na obra de pavimentação asfáltica da RUA MANOEL TORRES, BAIRRO SALGADINHO EM PATOS, QUE LIGA BARRO SALGADINHO A ALÇA SUDESTE (LATERAL DO VILA REAL)

Após 15 dias de entregue a obra apresenta vários erros de execução como: a não realização do trabalho adequado de preparo do solo, a não projeção e execução de drenagem para escoamento da água, baixa qualidade de material, a malha construída não possui resistência a força de fricção, pois parte já está desmanchando, partes afundando, esfarelado em outras partes, rachando em outras, meio fio caindo, (em toda extensão da obra) tudo isso com poucos dias depois da entrega da mesma. Isso sem falar da falta de acessibilidade para pedestres e cadeirantes, uma vez que não foram construídas calçadas.



CÂMARA MUNICIPAL DE PATOS-PB

Casa Juvenal Lúcio de Sousa

GABINETE DO VEREADOR JOSMÁ OLIVEIRA – PL



11 de fev. de 2024 10:53:15

7,02502S 37,26110W

10 Rua Maria Generina de Araújo
Jardim Santa Tereza
Patos
Paraíba

Número do índice: 39



CÂMARA MUNICIPAL DE PATOS-PB

Casa Juvenal Lúcio de Sousa

GABINETE DO VEREADOR JOSMÁ OLIVEIRA – PL



11 de fev. de 2024 10:46:17
7,02808S 37,25969W
39 Rua Manoel Valdevino da Silva
Jardim Santa Tereza
Patos
Paraíba
Número do índice: 35



CÂMARA MUNICIPAL DE PATOS-PB

Casa Juvenal Lúcio de Sousa

GABINETE DO VEREADOR JOSMÁ OLIVEIRA – PL

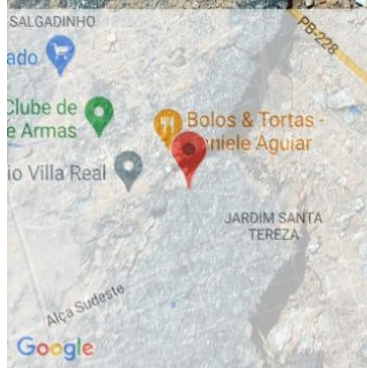

11 de fev. de 2024 10:46:11
7,02808S 37,25969W
39 Rua Manoel Valdevino da Silva
Jardim Santa Tereza
Patos
Paraíba
Número do índice: 34



CÂMARA MUNICIPAL DE PATOS-PB

Casa Juvenal Lúcio de Sousa

GABINETE DO VEREADOR JOSMÁ OLIVEIRA – PL



11 de fev. de 2024 10:45:28
7,02796S 37,25974W
39 Rua Manoel Valdevino da Silva
Jardim Santa Tereza
Patos
Paraíba
Número do índice: 31



CÂMARA MUNICIPAL DE PATOS-PB

Casa Juvenal Lúcio de Sousa

GABINETE DO VEREADOR JOSMÁ OLIVEIRA – PL



11 de fev. de 2024 10:45:23
7,02796S 37,25974W
39 Rua Manoel Valdevino da Silva
Jardim Santa Tereza
Patos
Paraíba
Número do índice: 30



CÂMARA MUNICIPAL DE PATOS-PB

Casa Juvenal Lúcio de Sousa

GABINETE DO VEREADOR JOSMÁ OLIVEIRA – PL



11 de fev. de 2024 10:45:13
 7,02804S 37,25969W
 39 Rua Manoel Valdevino da Silva
 Jardim Santa Tereza
 Patos
 Paraíba
 Número do índice: 29



CÂMARA MUNICIPAL DE PATOS-PB

Casa Juvenal Lúcio de Sousa

GABINETE DO VEREADOR JOSMÁ OLIVEIRA – PL



11 de fev. de 2024 10:45:07
 7,02805S 37,25969W
 39 Rua Manoel Valdevino da Silva
 Jardim Santa Tereza
 Patos
 Paraíba
 Número do índice: 28



CÂMARA MUNICIPAL DE PATOS-PB

Casa Juvenal Lúcio de Sousa

GABINETE DO VEREADOR JOSMÁ OLIVEIRA – PL





CÂMARA MUNICIPAL DE PATOS-PB

Casa Juvenal Lúcio de Sousa

GABINETE DO VEREADOR JOSMÁ OLIVEIRA – PL



11 de fev. de 2024 10:44:22
7,02813S 37,25971W
Número do índice: 25



CÂMARA MUNICIPAL DE PATOS-PB

Casa Juvenal Lúcio de Sousa

GABINETE DO VEREADOR JOSMÁ OLIVEIRA – PL





CÂMARA MUNICIPAL DE PATOS-PB

Casa Juvenal Lúcio de Sousa

GABINETE DO VEREADOR JOSMÁ OLIVEIRA – PL



11 de fev. de 2024 10:44:56
 7,02804S 37,25972W
 39 Rua Manoel Valdevino da Silva
 Jardim Santa Tereza
 Patos
 Paraíba
 Número do índice: 27



CÂMARA MUNICIPAL DE PATOS-PB

Casa Juvenal Lúcio de Sousa

GABINETE DO VEREADOR JOSMÁ OLIVEIRA – PL





CÂMARA MUNICIPAL DE PATOS-PB

Casa Juvenal Lúcio de Sousa

GABINETE DO VEREADOR JOSMÁ OLIVEIRA – PL



11 de fev. de 2024 10:45:47
7,02794S 37,25976W
39 Rua Manoel Valdevino da Silva
Jardim Santa Tereza
Patos
Paraíba
Número do índice: 32



CÂMARA MUNICIPAL DE PATOS-PB

Casa Juvenal Lúcio de Sousa

GABINETE DO VEREADOR JOSMÁ OLIVEIRA – PL

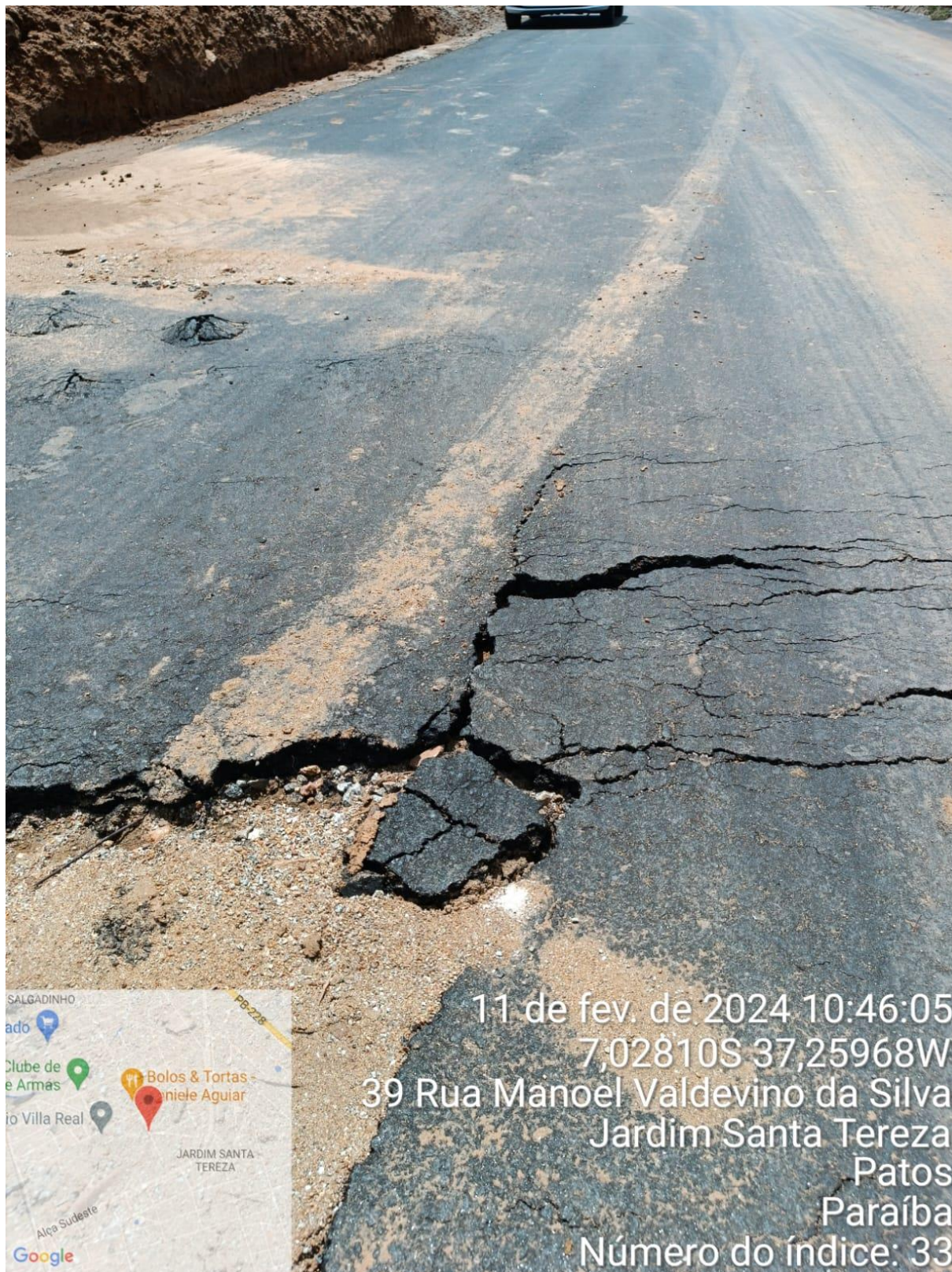

11 de fev. de 2024 10:46:05
7,02810S 37,25968W
39 Rua Manoel Valdevino da Silva
Jardim Santa Tereza
Patos
Paraíba
Número do índice: 33



CÂMARA MUNICIPAL DE PATOS-PB

Casa Juvenal Lúcio de Sousa

GABINETE DO VEREADOR JOSMÁ OLIVEIRA – PL



11 de fev. de 2024 10:53:10
 7,02502S 37,26112W
 2 Rua Antônio Martins Filho
 Salgadinho
 Patos
 Paraíba
 Número do índice: 38



CÂMARA MUNICIPAL DE PATOS-PB

Casa Juvenal Lúcio de Sousa

GABINETE DO VEREADOR JOSMÁ OLIVEIRA – PL



11 de fev. de 2024 10:53:32

7,02498S 37,26115W

10 Rua Maria Generina de Araújo
Jardim Santa Tereza
Patos
Paraíba
Número do índice: 41



CÂMARA MUNICIPAL DE PATOS-PB

Casa Juvenal Lúcio de Sousa

GABINETE DO VEREADOR JOSMÁ OLIVEIRA – PL



Tudo conforme fotos do documento em anexo.



CÂMARA MUNICIPAL DE PATOS-PB

Casa Juvenal Lúcio de Sousa

GABINETE DO VEREADOR JOSMÁ OLIVEIRA – PL

Solicito aprofundamento e auditoria na apuração afim de evitar danos ao erário do povo de Patos. Uma vez que essa prática de erros em execução de obras deixou de ser exceção na cidade de Patos e passou a virar regra onde mais de 50% das obras executadas pelo poder público municipal possuem erros básicos de execução e uso de material de qualidade duvidosa.

Aproveito o presente para reiterar nossos votos de elevada estima e respeito.

Atenciosamente,

Josmá Oliveira

Vereador
Empregado do Povo



RECIBO DE PROTOCOLO

O Tribunal de Contas do Estado da Paraíba certifica que em 13/04/2024 às 09:39:32 foi protocolizado o Documento sob o Nº 43946/24 da subcategoria Denúncia , exercício 2024, referente a(o) Prefeitura Municipal de Patos.

Documento	Autenticação
Documentação Denúncia	7130b41cb0a66a14a8ad81bd6e35bd0b
Denúncia Escrita	2764193a3a5be948cd01558c7b881712
Documentação Denunciante	caffcfd4710d37459315bdc88953c49c



DOCUMENTO: 43946/24
SUBCATEGORIA: Denúncia
JURISDICIONADO: Prefeitura Municipal de Patos
ASSUNTO: Denúncia referente o(a) Prefeitura Municipal de Patos enviada por Josma Oliveira da Nobrega

DESPACHO

DOCUMENTO TC Nº 43946/24
RELATOR: CONSELHEIRO FERNANDO RODRIGUES CATÃO
DENUNCIANTE: JOSMÁ OLIVEIRA DA NÓBREGA
DENUNCIADO: PREFEITURA MUNICIPAL DE PATOS - PB

Cuida-se de denúncia apresentada pelo senhor JOSMÁ OLIVEIRA DA NÓBREGA, Vereador, em face da PREFEITURA MUNICIPAL DE PATOS - PB, referente ao exercício financeiro de 2024, no que dá conta das possíveis irregularidades, quais sejam:

1. Alega o denunciante que após 15(quinze) dias de entregue, a obra de pavimentação asfáltica da Rua Manoel Torres, Bairro Salgadinho em Patos, que liga Bairro Salgadinho a Alça Sudeste (lateral do Vila Real), contém erros de execução, com a não realização de trabalho adequado de preparo do solo, a não projeção e execução de drenagem para escoamento da água, baixa qualidade no material utilizado, a malha construída não possui resistência a força de fricção, pois parte já está desmanchando, afundando, esfarelado e rachando em outras, com meio fio caindo em toda extensão da obra, como também, com falta de acessibilidade para pedestres e cadeirantes, haja vista que não foram construídas calçadas.

É o relatório.

Informamos que fatos correlatos a presente denúncia já foram denunciados no exercício 2023 e vem sendo analisados por meio do Processo TC Nº 08861/23 e que faz referência a obra de pavimentação em outra localidade do município.

A Ouvidoria passa a posicionar-se sobre a admissibilidade da denúncia, conforme art. 170, § 1.º da Resolução RN-TC 10/10.

Entendemos que o documento apresentado atende os requisitos exigidos pelo art. 171, e seus incisos, do Regimento Interno do TCE/PB, sendo, portanto, formalmente admissível.

Informo, por oportuno, que o PAG - Processo de Acompanhamento de Gestão, no âmbito da Prefeitura Municipal de Patos, no exercício de 2024, encontra-se na DIAGM III, Processo TC Nº 00364/24.

Assim sendo, sugiro conhecer da matéria como Denúncia, salvo melhor entendimento, para instrução nos termos do Art. 173, III, do RITCE/PB.

Enio Martins Norat
Coordenador da Ouvidoria

Assinado em: 15/04/2024



Ênio Martins Norat
Auditor de Controle Externo
Matrícula 3703240

Assinado em 15 de Abril de 2024



Ênio Martins Norat
Mat. 3703240
CHEFE DE GABINETE